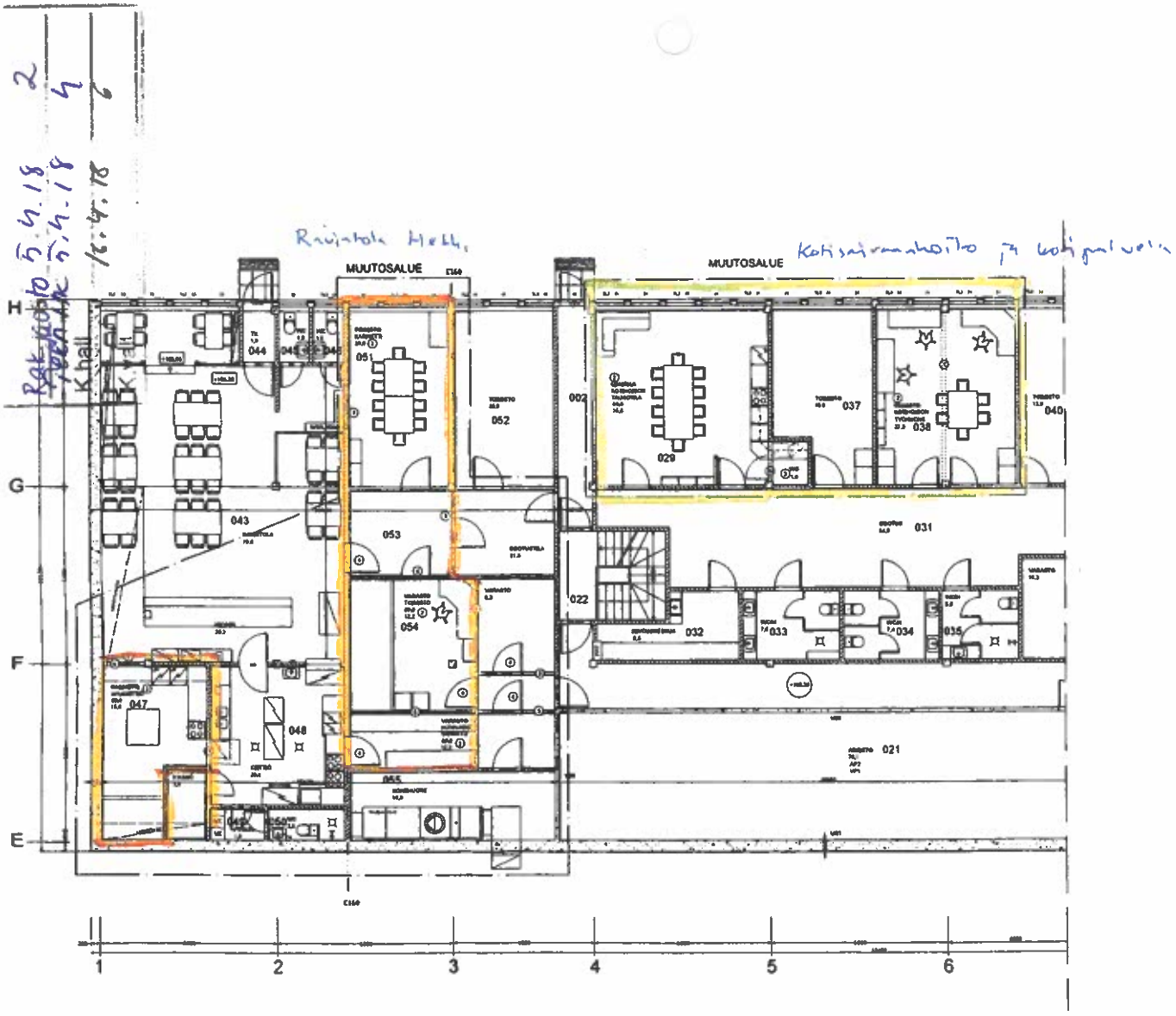

Rautalammin kunnanviraston alakerrassa sijaitsevissa kotihoidon työtiloissa suoritetaan käyttötilojen muutos työhuoneen (37) ja taukotilan (29) välillä. Työhuone<-->taukotila.
Uuteen taukotilaan kalustetaan uusi keittiö ja vanha wc-tila hyödynnetään keittiön osana minne sijoitetaan keittiön vesipiste, sekä pesukone. Tilan pintamateriaalit vaihdetaan tarvittavilta osin.
Uusi työskentelytila muodostuu kahdesta vanhasta toimisto tilasta, joiden vanha väliseinä puretaan, jolloin muodostuu yksi isompi työskentelytila. Tilan pintamateriaalit vaihdetaan tarvittavilta osin.

Ravintolassa vanhan kabinetin (47) paikalle tulee uusi ns. apukeittiö. Uusi kabinettitila tulee ravintolan vieressä olleeseen toimistohuoneeseen(51). Tilojen väliseen seinään tehdään ikkuna ja kabinetin vieressä olleeseen tilaan, kabinetin odotustilaan puhkaistaan seinään reikä ravintolan puolelta.

Odotustila (53) jaetaan kahteen osaan osastoivalla väliseinällä (EI 60) ja palo-ovella (min. EI 30).

Varastotilat (54) keittiön viereisessä tilassa päivitetään piirustuksiin. Tiloihin puhkaistaan reikä keittiöstä ja tilaan rakennetaan uusi väliseinä jakamaan varastotila toimistoksi ja kuivavuoka varastokai.

PAIKANNUSKAAVIO

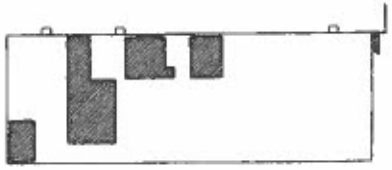

PALO-OSASTOINTI RAK.MK E1:n MUKAAN.

Tunnus	Lukum.	Muutos	Nimim.	Päiväys
A	2	Ikkuna; Kabinetti, apukeittiö-ravintola (7)	M.M	14.2.2018
A	6	Väliseinä; keittiö, varasto (5)	M.M	14.2.2018
A	6	Vällovi; keittiö, kabinetin etenan(4)	M.M	14.2.2018
A	1	Osastoiva väliseinä ja palo-ovi (3)	M.M	14.2.2018
A	8	Tilan käyttötarkoituksen muutos (2)	M.M	14.2.2018
A	3	Seinän purku (1)	M.M	14.2.2018

KOSA | KORTELI/TILA | TONTTI/Rno

RAKENNUSTOIMENPIDE: Muutostyö

RAKENNUSPAIKAN NIMI JA OSOITE: Rautalampi kunnanvirasto, Kuopiontie 11, 77000 Rautalampi

RAKENNUSLUAN TYYPPI: PÄÄPIRUUSTUS

PIIRUSTUKSEN SISÄLTÖ: POHJAPIRUSTUS

JUOKS.No: 1

MITTAKAAVA: 1:100

Tmi Maapuro Matti Riun
Pientahdentie 15 72210 Tervo
puh. 044-341 7789
matti.maapuro@gmail.com

SUUNNA: ARK | TIl.No | PIIr.No: 001 | MUUTOS: A

PÄIVÄYS: 14.2.2018 | TIIRUSSI: Matti Maapuro Riun